

Optimalizace traťového úseku Český Těšín (mimo) - Albrechtice u Českého Těšína (včetně)  
SO 11-20-03 Český Těšín - Albrechtice u Č.T., most v km 5,754

Stávající stav - Podélný řez  
M 1:100

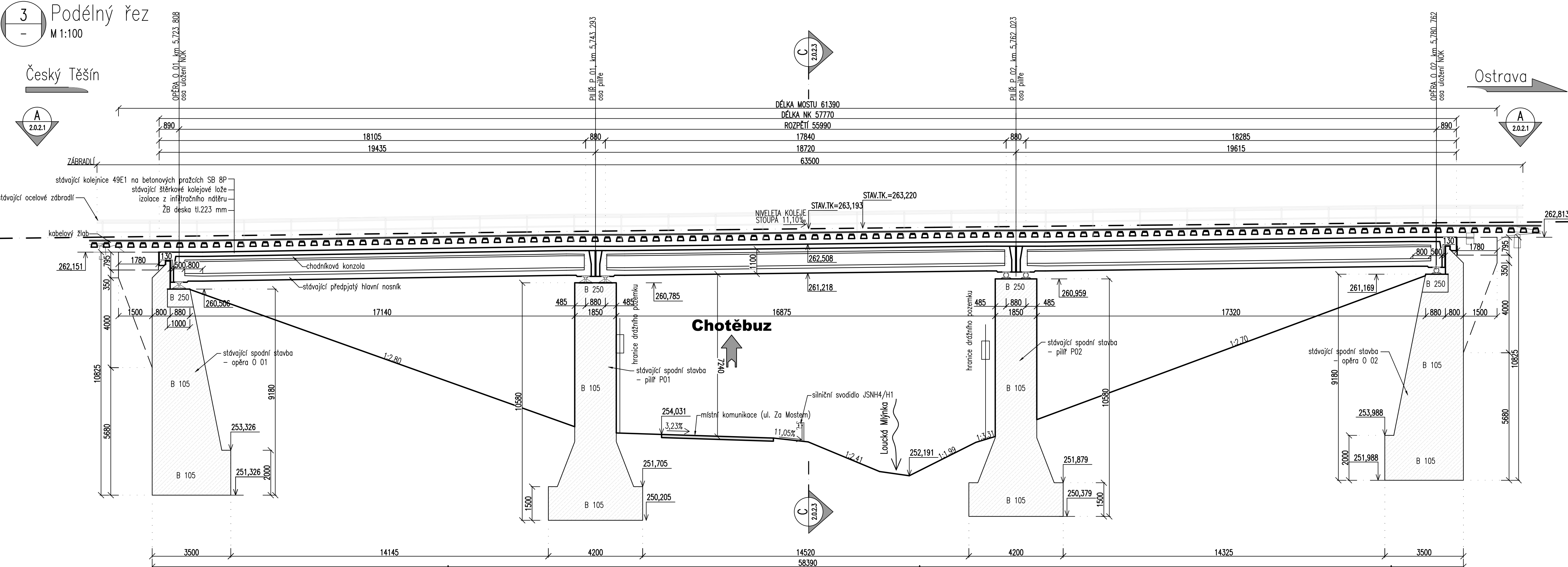

EVROPSKÁ UNIE  
Evropské strukturální a investiční fondy  
Operační program Doprava

Ministerstvo dopravy  
Státní fond dopravní infrastruktury

Jiná ověření:

Paré:

Orientační schéma:

Razítko oprávněné osoby:

Podpis: Datum:

Revize:	Datum:	Popis:	Kontroloval:
000	30.12.2022	Definitivní odevzdání dokumentace	Ing. Jan Maleňák

Stavebník/Investor:	<b>Správa železnic, státní organizace</b>	
Adresa:	Dlážděná 1003/7, 110 00 Praha 1	
Zástupce investora:	Stavební správa východ	
Adresa:	Nerudova 1, 779 00 Olomouc	

Zhotovitel díla:	<b>EXprojekt s.r.o.</b>	
Adresa:	Heršpická 758/13, 619 00 Brno	
Kontakt:	T: +420 533 312 000 E: info@exprojekt.cz	

Zhotovitel objektu:	<b>EXprojekt s.r.o.</b>	
Adresa:	Heršpická 758/13, 619 00 Brno	
Kontakt:	T: +420 533 312 000 E: info@exprojekt.cz	

Hlavní projektant (HIP):	<b>Ing. Pavel Odehnal</b>	<b>Ing. Dominik Mojžíšek</b>	Specialista:	<b>Ing. David Rose</b>
--------------------------	---------------------------	------------------------------	--------------	------------------------

Název stavby/akce:	<b>Optimalizace traťového úseku Český Těšín (mimo) - Albrechtice u Českého Těšína (včetně)</b>	Označení investora:	S621700032
Název části:	Mosty, propustky a zdi	Zakázka:	2021-024
Název objektu/díle části:	<b>Český Těšín - Albrechtice u Č.T., most v km 5,754</b>	Označení části:	<b>D.2.1.4</b>
		Označení objektu/komplexu:	<b>SO 11-20-03</b>
Název přílohy:	Stávající stav	Číslo přílohy (typ/pořadí):	<b>2. 022</b>
Název díle části přílohy:	Podélný řez	Stupeň dokumentace:	<b>DUR</b>
Odpovědný projektant:	Ing. David Rose	Zpracovatel přílohy:	Ing. Tereza Ganglbauer
Kraj:	Moravskoslezský	Měřítko:	1:100
		Formáty:	5 x A4
		TUDU:	2521 02
		Katastrální území:	Louky nad Olší [687308]
		Smluvní datum zpracování:	<b>30.12.2022</b>

Kódové označení přílohy: S621700032\_DURK\_D2104-SO112003\_KK\_2\_022\_000